

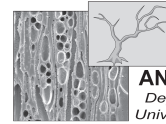

DIPARTIMENTO DI
BENI CULTURALI



LABORATORY OF
ARCHAEOBOTANY
AND PALAEOECOLOGY
*Department of Cultural Heritage
University of Salento (Le - ITALY)*

18TH CONFERENCE OF THE INTERNATIONAL WORKGROUP FOR PALAEOETHNOBOTANY

Lecce, 3rd - 8th June 2019



PROGRAM AND ABSTRACTS



Università del Salento
2019

18TH CONFERENCE OF THE INTERNATIONAL
WORKGROUP FOR PALAEOETHNOBOTANY

Lecce, 3rd - 8th June 2019

Host:

Girolamo Fiorentino

Steering Committee:

Valentina Caracuta, Milena Primavera

Local Organizing Committee:

Aprile Giorgia, Breglia Francesco, Burhan Ulas, Calò Paula, Carmenati Riccardo, Colella Miriana
Concetta, D'Aquino Silvia, Della Penna Valeria, Grasso Anna Maria, Minervini Ignazio, Porta
Marianna, Sellitto Arianna, Stella Matilde, Stellati Angela

Scientific Board:

Girolamo Fiorentino, University of Salento - Italy
Valentina Caracuta, University of Salento - Italy
Milena Primavera, University of Salento - Italy
Anna Maria Mercuri, University of Modena - Italy
Marta Mariotti Lippi, University of Florence - Italy
Mauro Rottoli, University of Trento - Italy
Laura Sadori, University of Rome 'La Sapienza' - Italy
Mariano Ucchesu, University of Cagliari - Italy
Andy G. Heiss, Austrian Academy of Science - Austria
Véronique Zech-Matterne, French Center for Scientific Research (CNRS) - France
Marco Madella University of Pompeu Fabra – Spain
Leonor Peña-Chocarro, Spanish National Research Council (CSIC) - Spain

Editorial Board:

Girolamo Fiorentino, Milena Primavera

Graphic:

Alberto Potenza

© 2019 Università del Salento

ISBN: 978-88-8305-146-3

DOI Code: 10.1285/i9788883051463

<http://siba-ese.unisalento.it/index.php/iwgp>

ORGANIZATION OF

University of Salento
Laboratory of Archaeobotany and Palaeoecology



UNIVERSITÀ
DEL SALENTO

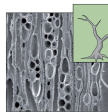

LABORATORY OF
ARCHAEOBOTANY
AND PALAEOECOLOGY
*Department of Cultural Heritage
University of Salento (Le - ITALY)*

WITH THE SUPPORT OF

MIBAC - Ministero per i Beni e le attività Culturali
Regione Puglia
Comune di Lecce

MARTA - Museo Nazionale Archeologico di Taranto

SBI - Società Botanica Italiana

IIPP - Istituto Italiano di Preistoria e Protostoria

ISIPU - Istituto Italiano di Paleontologia Umana

SAMI - Società degli Archeologi Medievisti Italiani

IAMB-CIHEAM - Istituto Agronomico Mediterraneo di Bari

CNR-IBBR - Consiglio Nazionale delle Ricerche, Istituto di Bioscienze e BioRisorse

FCdA - Federazione delle Consulte di Archeologia

Gambero Rosso Academy



Regione Puglia



Comune di Lecce



Museo
Nazionale
Archeologico
di Taranto

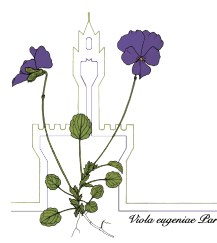

Società Botanica Italiana



Istituto Italiano
di Preistoria e Protostoria



Istituto Italiano
di Paleontologia Umana



S.A.M.I.
Società degli Archeologi
Medievisti Italiani



CIHEAM
BARI



Consiglio Nazionale
delle Ricerche,
Istituto di Bioscienze
e BioRisorse

FCdA
Federazione delle
Consulte
di Archeologia

Consulte disciplinari di
Preistoria e Protostoria,
Archeologia del
Mondo Classico,
Archeologie Postclassiche.



Gambero
Rosso
Academy

SPONSORED BY

Fondazione Puglia

Nikon

Mario Lippolis - strumentazione scientifica



Fondazione Puglia



www.mariolippolis.it
mario Lippolis
STRUMENTAZIONE SCIENTIFICA

